Firmato digitalmente da
Cesare Di Michele
C = IT

COMUNE DI VOLTIDO
PROVINCIA DI CREMONA
REGIONE LOMBARDIA

PIANO DELLE REGOLE

Variante Generale

Piano di Governo del Territorio PGT

CLASSIFICAZIONE DEL TERRITORIO

TAVOLA PR 1A SCALA 1.5.000

Il Sindaco Ing. Giorgio Borghetti

Il Segretario Comunale Dott.ssa Nicoletta De Col

ADOTTATO CON DELIBERA C.C. il 28/02/2023 n. 3

APPROVATO CON DELIBERA C.C. il 19/07/2023 n. 22

PUBBLICATO SUL B.U.R.L. il ..... n. .....

Responsabili del progetto e coordinatore scientifico
Pianificatore Urbanista: GIUSEPPE TAMAGNINI
Via Cremona, 29 - 26100 Cremona
Tel. 0372 404159 - Fax 0372 447124
E-mail: cremona@studiotamagnini.it
Pec: studiotamagnini@pec.it

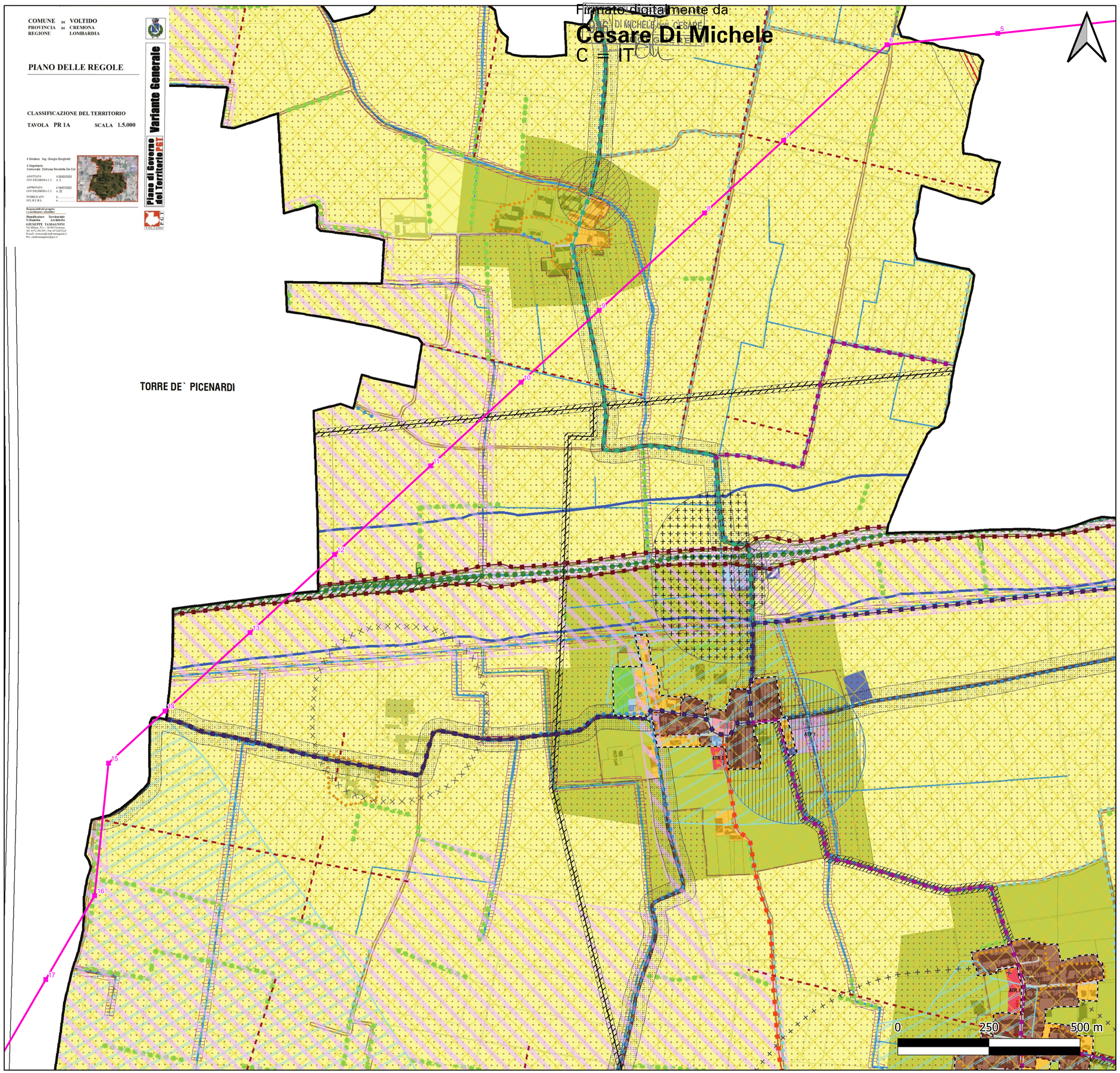

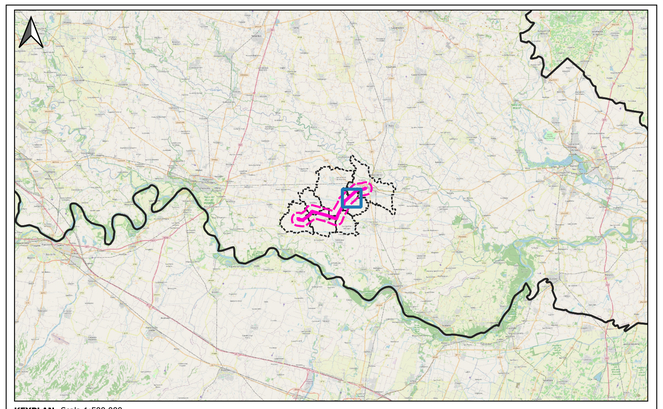

KEYPLAN- Scala 1:500.000

LEGENDA

Opere in progetto

- Nuovo elettrodotto aereo 132 kV
- Sostegni di nuova realizzazione

Confini Comunali

AMBITI DEL TESSUTO URBANO CONSOLIDATO

- Delimitazione Ambito di antica formazione Centro storico e zone di recupero (L. 457/78)
- Delimitazione dei centri abitati
- Ambito di antica formazione (cap. 5 - IV)
- Ambito Residenizale Consolidato (cap. 6 - IV)
- Servizi pubblici ed attrezzature di interesse pubblico collettivo (cap. 9 - IV)
- Servizi e attrezzature di carattere religioso (cap. 10 - IV)
- Servizi per il verde sportivo e ricreativo (cap. 11 - IV)
- Impianti tecnologici (cap. 19 - IV)

AMBITI DESTINATI ALL'AGRICOLTURA

- Ambito agricolo (cap. 14 - IV)
- Ambito agricolo di salvaguardia paesaggistico-ambientale (cap. 15 - IV)

STRATEGIE INSEDIATIVE

- Ambiti di trasformazione a carattere residenziale (ATR) (cap. 7 - IV)
- Ambiti di trasformazione a carattere produttivo (ATP) (cap. 7 - IV)
- Area destinata all'ampliamento del depuratore (cap. 19 - IV)

ISTITUTI PER LA TUTELA AMBIENTALE E PAESAGGISTICA

RETE ECOLOGICA REGIONALE (RER) (cap. 30 - IV)

- Elementi di secondo livello

RETE ECOLOGICA PROVINCIALE (REP) (cap. 31 - IV)

- Elementi areali
- Corridoi

CLASSI III E IV DI FATTIBILITA' GEOLOGICA (cap. 24 - IV)

- Classe III - Edificabilità con consistenti limitazioni
- Classe IV - Fattibilità con gravi limitazioni

SISTEMA DELLA MOBILITA' (cap. 12 - IV)

- Rete viaria Provinciale
- Viabilità extraurbana
- Viabilità urbana
- Spazi accessori per la viabilità
- Rete ciclabile regionale (PCIR 10 - via delle risaie)
- Rete ciclabile GAL (I Borghi della Postumia)
- Rete ciclabile GAL (Itinerari secondari)
- Progetto DUNAS Alzaie ciclabili Delmona Tagliata
- Tracciati di previsione PGT

AREE ED ELEMENTI DI VALORE AMBIENTALE E PAESAGGISTICO

- Aree boschive (cap. 17.6 - IV)
- Filari arboreo-arbustivi (DUSAF) (cap. 17.6 - IV)
- Baulature da PTCP (cap. 17.9 - IV)
- Ambiti Agricoli Strategici da PTCP
- Limiti dei centri storici da PTCP
- Rete viaria storica principale da PTCP (cap. 12.8 - IV)
- Rete viaria storica secondaria da PTCP (cap. 12.8 - IV)

VINCOLI E LIMITAZIONI ALL'EDIFICAZIONE

- Fascia di rispetto paesaggistico dei corsi d'acqua ai sensi del D.Lgs 42/2004 (cap. 17 - IV)
- Elementi del reticolo idrico e fasce di rispetto (cap. 36 - IV)
- Architetture iscritte al SIRBEC (cap. 26 - IV)
- Aree di rischio archeologico da PTCP (cap. 18 - IV)
- Sistema della centuriazione (cap. 19.8 - IV)
- Rispetto Cimiteriale (cap. 20 - IV)
- Rispetto Impianto di depurazione (cap. 19.8 - IV)

FASCE DI RISPETTO STRADALE (D.Lgs 285/92) (cap. 12.7 - IV)

- Cat. C (30 m)
- Cat. F (10 m)
- Fascia di salvaguardia previsione autostrada Cremona - Mantova
- Metanodotti e fasce di rispetto (cap. 21 - IV)

FASCE DI RISPETTO POZZO IDROPOTABILE (cap. 22 - IV)

- Tutela assoluta
- Area di rispetto

FASCE DI RISPETTO DAGLI ALLEVAMENTI (cap. 7.3 - III)

- Bovini
- Avicoli

	N.	DATA	DESCRIZIONE		
ESTERNO	00	08/07/2024	Prima emissione	Proger	PROGER
	N.	DATA	DESCRIZIONE	ELABORATO	

	N.	DATA	DESCRIZIONE		
REVISIONI					
	00	08/07/2024	Prima emissione	F. Felli (SVP-SA-SANO)	V. De Santis (SVP-SA-SANO)
	N.	DATA	DESCRIZIONE	ESAMINATO	ACCETTATO

NUMERO E DATA ORDINE n. 4000105132 del 30.01.2024

MOTIVO DELL'INVIO ■ PER ACCETTAZIONE ☐ PER INFORMAZIONE

CODIFICA ELABORATO	
DEBX18096B3236356	Terna Rete Italia — TERNA GROUP
TITOLO ELABORATO	TIPOLOGIA ELABORATO
Nuovo Elettrodotto Aereo 132kV CP Piadena - CP Cella Dati STUDIO DI IMPATTO AMBIENTALE STRALCIO PGT - COMUNE DI VOLTIDO	PLANIMETRIA
	PROGETTO
	-

NOME DEL FILE	SCALA CAD	FORMATO	SCALA	FOGLIO
DEBX18096B3236356.pdf	-	A1	1:5.000	1/1

Questo documento contiene informazioni di proprietà Terna SpA e deve essere utilizzato esclusivamente dal destinatario in relazione alle finalità per le quali è stato ricevuto. E' vietata qualsiasi forma di riproduzione o divulgazione senza l'esplicito consenso di Terna SpA.
This document contains information proprietary to TERNA S.p.A. and it will have to be used exclusively for the purposes for which it has been furnished. Whichever shape of spreading or reproduction without the written permission of TERNA S.p.A. is prohibit.